COMUNE DI TAVERNA

Provincia di Catanzaro

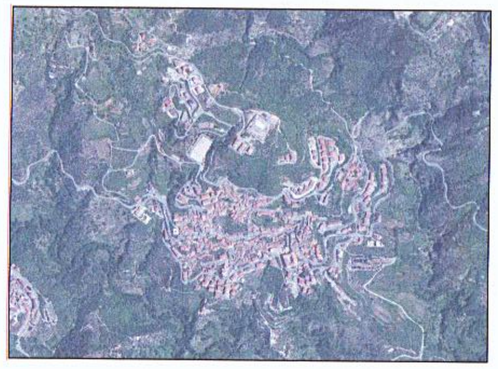

Piano Strutturale Comunale

DOCUMENTO DEFINITIVO

Elaborato

D 2.4

Carta Tematica
Carta dell'Orografia

PROGETTISTI

Arch. Attilio Mazzei
Geol. Ida Corea
Dott. Agron. Francesco Vavala

Collaboratori :
Carlo Mazzei
Ing. Luca V. Rotundo

ORDINE DEGLI ARCHITETTI CATANZARO
Architetto ATTILIO MAZZEI
Iscritto all'Albo col. N. 331

Il Sindaco
Ing. Eugenio Canino
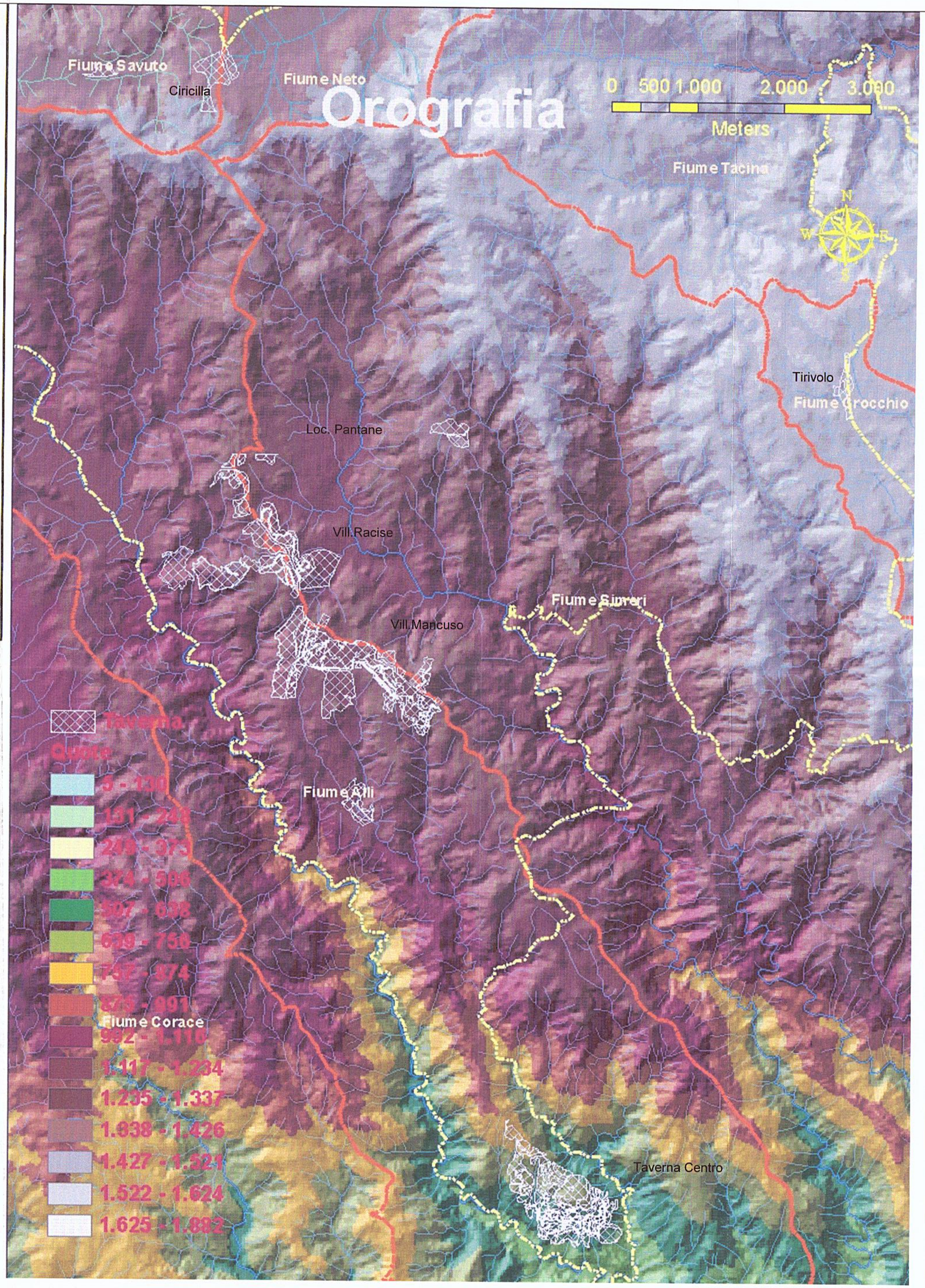
Il R.U.P.
Ing. Marco Borello