



COMUNE DI TAVERNA

Provincia di Catanzaro



Piano Strutturale Comunale Documento Preliminare

Elaborato

D.2.9

Carta Tematica
Carta dell'Uso del Suolo

PROGETTISTI

Arch. Attilio Mazzei
Geol. Ida Corea
Dot. Agron. Francesco Vavala
Collaboratori:
Carlo Mazzei
Ing. Luca V. Rotundo



Il Sindaco
Ing. Eugenio Carrino

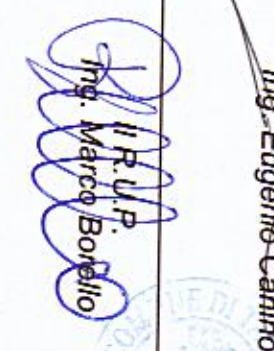

Uso del Suolo



Meters

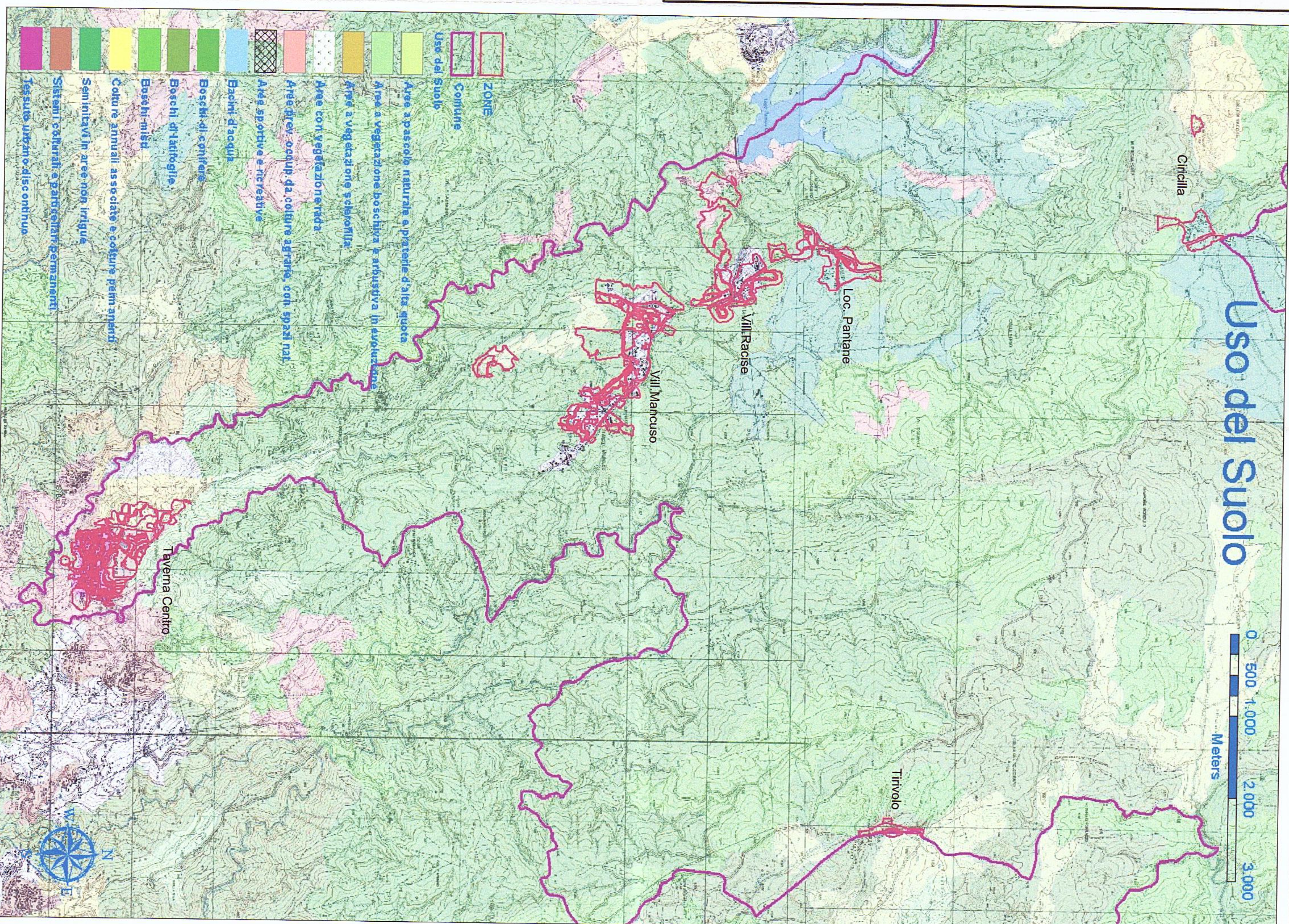

- ZONE**
- Comune**
- Use del Suolo**
- Area a pascolo naturale e praterie d'alta quota
- Area a vegetazione boschiva e arbustiva in evoluzione
- Area a vegetazione sclerofilla
- Area con vegetazione erada
- Area di ex-occup. da colture agrarie, con spazi nat.
- Area sportiva e ricreative
- Bacini d'acqua
- Boschi di conifere
- Boschi di latifoglie
- Boschi misti
- Culture annuali associate e colture permanenti
- Seminativi in aree non irrigue
- Sistemi coltivati e permanenti
- Tessute urbano-disc. onduo

