LEGENDA

Classi:

- **III;**
- **IV;**
- **VI - VII - VIII;**
- **VII - VIII;**

COMUNE DI TAVERNA

Provincia di Catanzaro

Piano Strutturale Comunale

DOCUMENTO DEFINITIVO

CARTA DEL TERRITORIO

Elaborato		Scala
E 2.2	*Capacità d'uso del suolo*	1:5000

PROGETTISTI:

Arch. Attilio MAZZEI

Geol. Ida CORSI

Dott. For. Francesco VIZZA

Il Sindaco

Ing. Eugenio CARINO

Il Resp. del Procedimento
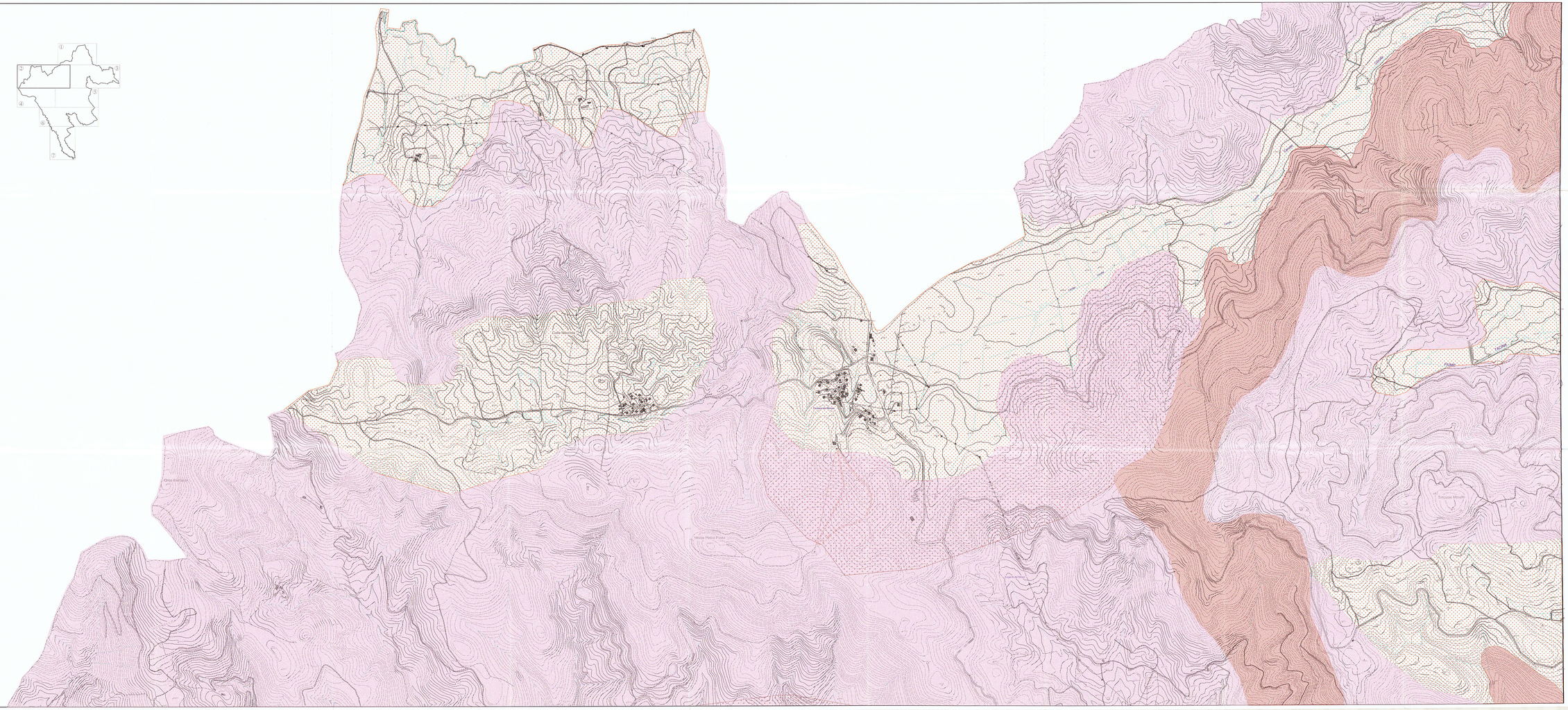
Ing. Bruno BURELLO