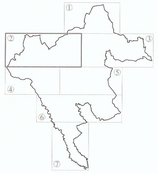

LEGENDA

- Provincia pedologica 11:

Sottosistemi:

11.1;

11.3;

11.5;

11.7;

- Provincia pedologica 12:

Sottosistemi:

12.1;

12.2;

12.3;

- Provincia pedologica 13:

Sottosistemi:

13.5;

13.8;

COMUNE DI TAVERNA

Provincia di Catanzaro

Piano Strutturale Comunale

DOCUMENTO DEFINITIVO

CARTA DEL TERRITORIO

Elaborato		Scala
E 5.2	*Tipi di suolo*	1:5000

PROGETTISTI

Arch. Attilio MAZZEI
Geol. Ida COREA
Dott. For. Francesco VIVIANI
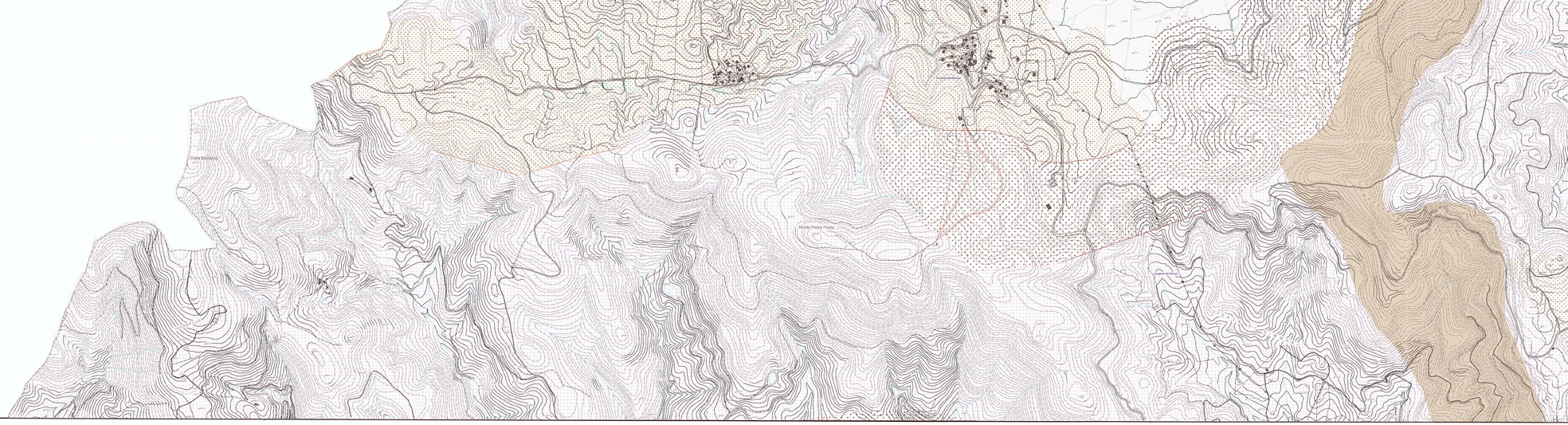
Il Sindaco
Dr. Francesco CASIMIO