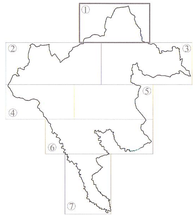

SIMBOLI

Forme legate alla tettonica

Faglia certa

Faglia probabile

Scarpata di faglia con evidenza morfologica

Forme legate alla gravità

Movimento	Stato	carta geomorfologica Attuale	Accumuli Corpo di frana
Crollo	Attivo		
	Stabilizzato		
Scivolamento rotazionale	Attivo		
	Stabilizzato		

Orlo di scarpata di erosione

Reticolo idrografico

Bacino artificiale con opera di sbarramento

LITOLOGIA

ALLUVIONI FISSATE DALLA VEGETAZIONE (af)

ANTICHI DEPOSITI ALLUVIONALI

GRANITO BIOTITICO A GRANA FINE (γfg)

GRANITO BIOTITICO (γ)

FILONI E PICCOLE INTRUSIONI DI ROCCE ACIDE

SCISTI FILLADICI (Sm)

LEUCO SCISTI (Sm)

ANFIBOLITI PLAGIOCLASICHE (K)

PARAGNEISS E SCISTI BIOTITICI (Sbg)

INTERCALAZIONI DI CALCARI CRISTALLINI

contatto tettonico per sovrascorrimento

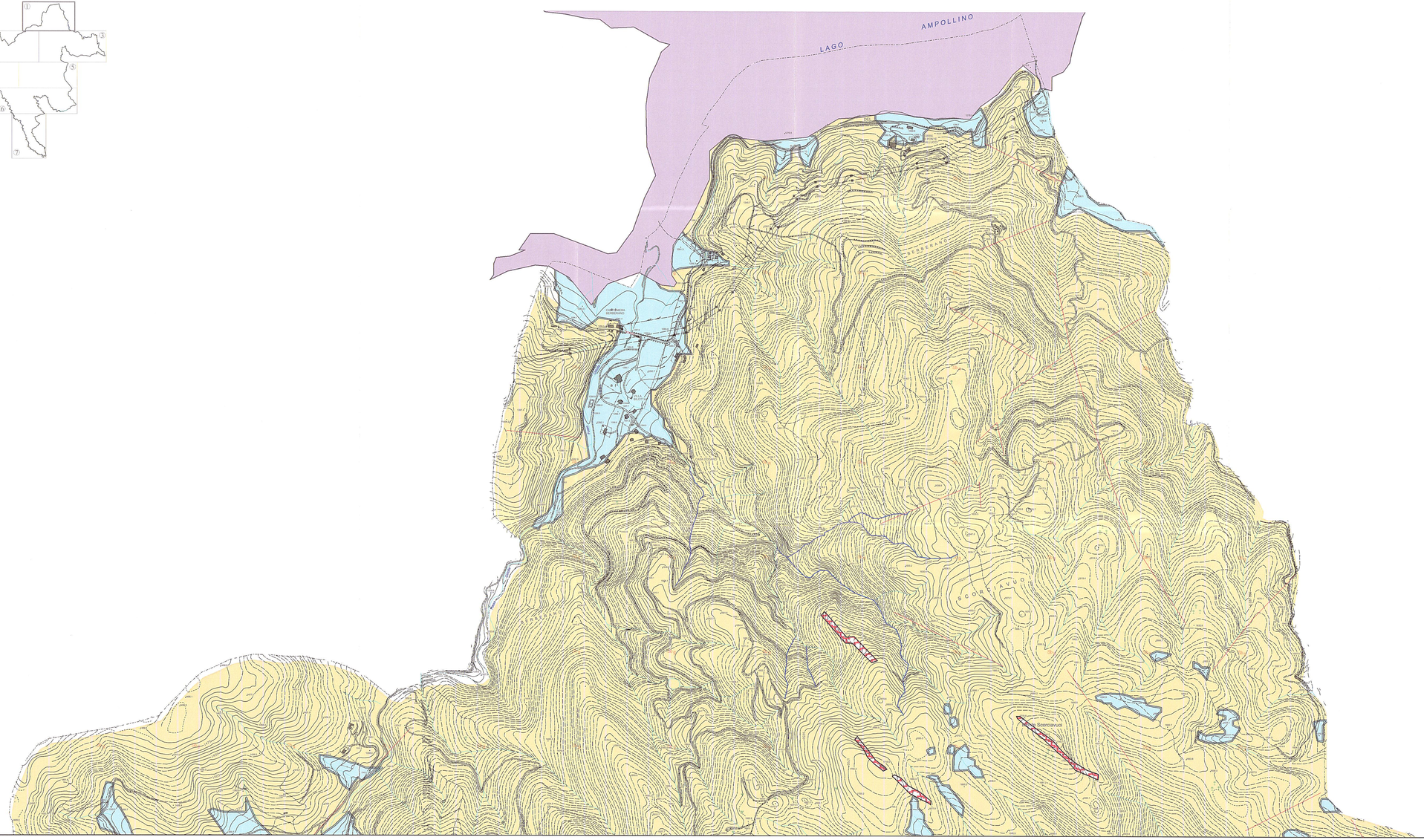

COMUNE DI TAVERNA

Provincia di Catanzaro

Piano Strutturale Comunale

DOCUMENTO DEFINITIVO

STUDIO GEOMORFOLOGICO

Elaborato		Scala
F3.1	*Carta Geomorfologica Berberano Monte Scorciavuoi*	1:5000

PROGETTISTI:

Arch. Attilio Mazzei
Geol. Ida Corea
Dott. Agron. Francesco Vavala

ARCHITETTO Architetto ATTILIO MAZZEI Iscritto all'Ordine della Prov. di Catanzaro n. 333

Il Sindaco
Ing. Eugenio Caccio

Il Responsabile del Procedimento