SIMBOLI

Forme legate alla tettonica

- Faglia certa
- Faglia probabile
- Scarpata di faglia con evidenza morfologica

Forme legate alla gravità

Movimento	Stato	Forme geomorfologiche: Nicchia	Accumulo: Corpo di frana
Crollo	Attivo		
	Stabilizzato		
Scivolamento rotazionale	Attivo		
	Stabilizzato		

- Orlo di scarpata di erosione
- Reticolo idrografico
- Bacino artificiale con opera di sbarramento

LITOLOGIA

- ALLUVIONI FISSATE DALLA VEGETAZIONE (af)
- ANTICHI DEPOSITI ALLUVIONALI
- GRANITO BIOTITICO A GRANA FINE (Ygg)
- GRANITO BIOTITICO (Y)
- FILONI E PICCOLE INTRUSIONI DI ROCCE ACIDE
- SCISTI FILLADICI (Sm)
- LEUCO SCISTI (Sm)
- ANFIBOLITI PLAGIOCLASICHE (K)
- PARAGNEISS E SCISTI BIOTITICI (Sbg)
- INTERCALAZIONI DI CALCARI CRISTALLINI
- contatto tettonico per sovrascorrimento

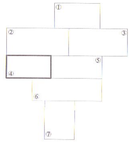

COMUNE DI TAVERNA

Provincia di Catanzaro

Piano Strutturale Comunale

DOCUMENTO DEFINITIVO

STUDIO GEOMORFOLOGICO

Elaborato		Scala
F3.4	Carta Geomorfologica Pantane Pulicino	1:5000

PROGETTISTI

Arch. Attilio Mazzei
Geol. Ida Corea
Dott. Agron. Francesco Vaiasi

ARCHITETTO Dr. Arch. ATTILIO MAZZEI Iscritto all'Albo col. N. 331 CATANZARO

Il Sindaco
Ing. Eugenio Carafito
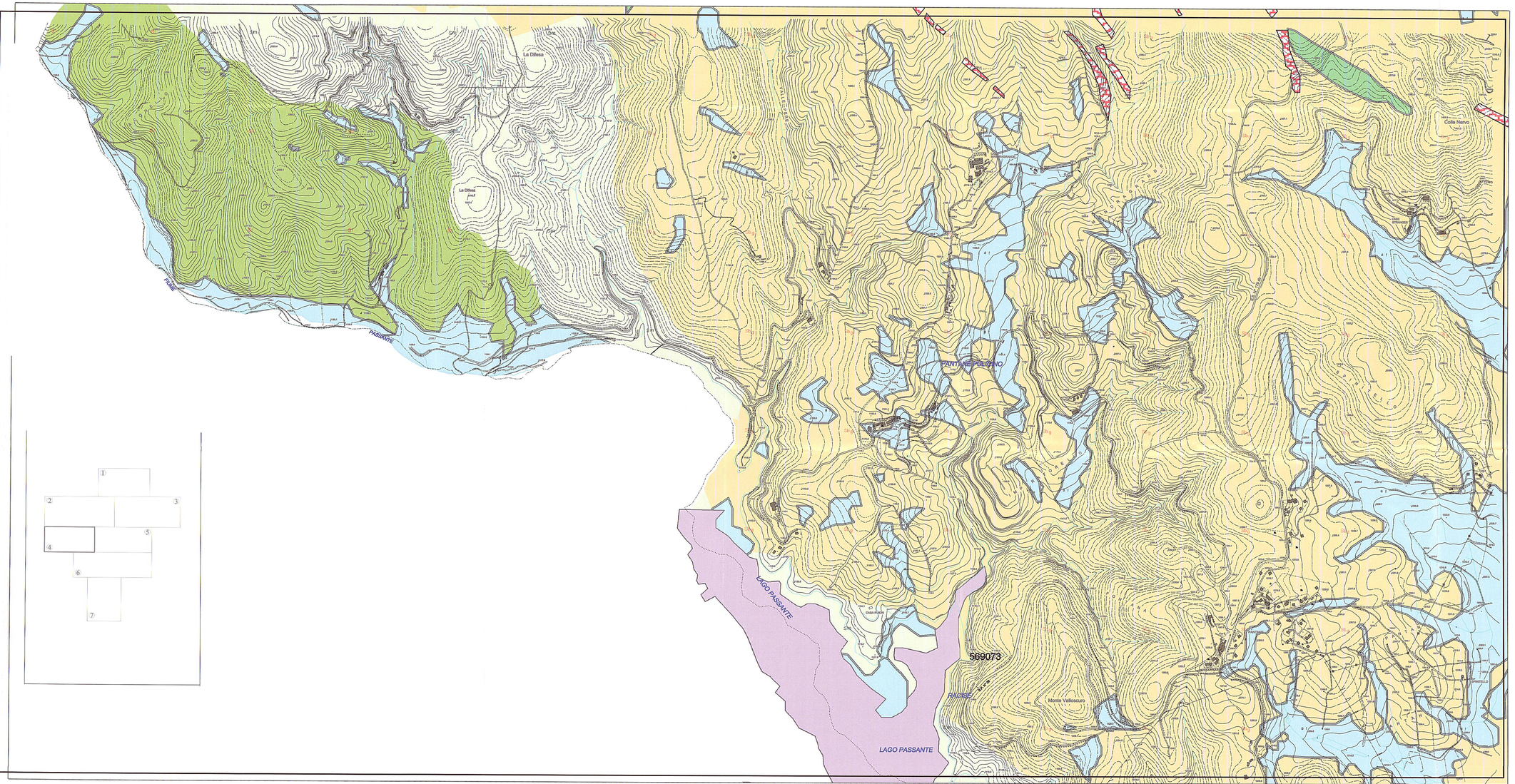
Il R.U.P.
Ing. Mario Rosello