

**Carta della Fatibilia:**

**F2 Fatibilia zona periferica/intermedia:**  
zone periferiche e intermedie sono escluse dalle zone di protezione e di salvaguardia del bene culturale e sono sottoposte a salvaguardia paesaggistica e ambientale.

**F3 Fatibilia zona periferica/intermedia:**  
zone periferiche e intermedie sono escluse dalle zone di protezione e di salvaguardia del bene culturale e sono sottoposte a salvaguardia paesaggistica e ambientale.

**F4 Fatibilia zona periferica/intermedia:**  
zone periferiche e intermedie sono escluse dalle zone di protezione e di salvaguardia del bene culturale e sono sottoposte a salvaguardia paesaggistica e ambientale.

**F5 Fatibilia zona periferica/intermedia:**  
zone periferiche e intermedie sono escluse dalle zone di protezione e di salvaguardia del bene culturale e sono sottoposte a salvaguardia paesaggistica e ambientale.

**F6 Fatibilia zona periferica/intermedia:**  
zone periferiche e intermedie sono escluse dalle zone di protezione e di salvaguardia del bene culturale e sono sottoposte a salvaguardia paesaggistica e ambientale.

**F7 Fatibilia zona periferica/intermedia:**  
zone periferiche e intermedie sono escluse dalle zone di protezione e di salvaguardia del bene culturale e sono sottoposte a salvaguardia paesaggistica e ambientale.

**F8 Fatibilia zona periferica/intermedia:**  
zone periferiche e intermedie sono escluse dalle zone di protezione e di salvaguardia del bene culturale e sono sottoposte a salvaguardia paesaggistica e ambientale.

**F9 Fatibilia zona periferica/intermedia:**  
zone periferiche e intermedie sono escluse dalle zone di protezione e di salvaguardia del bene culturale e sono sottoposte a salvaguardia paesaggistica e ambientale.

**F10 Fatibilia zona periferica/intermedia:**  
zone periferiche e intermedie sono escluse dalle zone di protezione e di salvaguardia del bene culturale e sono sottoposte a salvaguardia paesaggistica e ambientale.

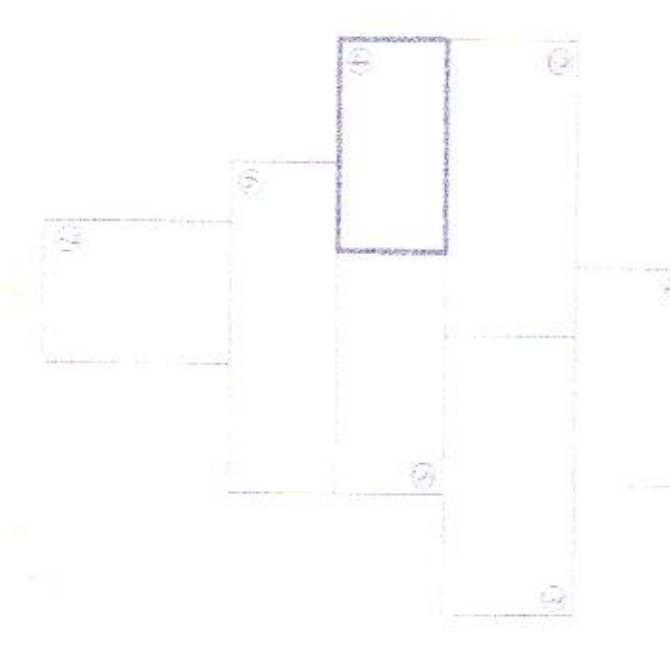

**COMUNE DI TAVERNA**  
Provincia di Catanzaro



**Piano Strutturale Comunale**  
Documento Definitivo  
**STUDIO GEOMORFOLOGICO**

Elaborato da:  
**F.6.4**  
**Carta della Fatibilia Geologica**  
Piantone Pulcino

Scale  
1:5000

PROGETTISTI

Il Sindaco  
Ing. Eugenio Caruso

Il Geologo  
Ing. Eraldo Caruso

