

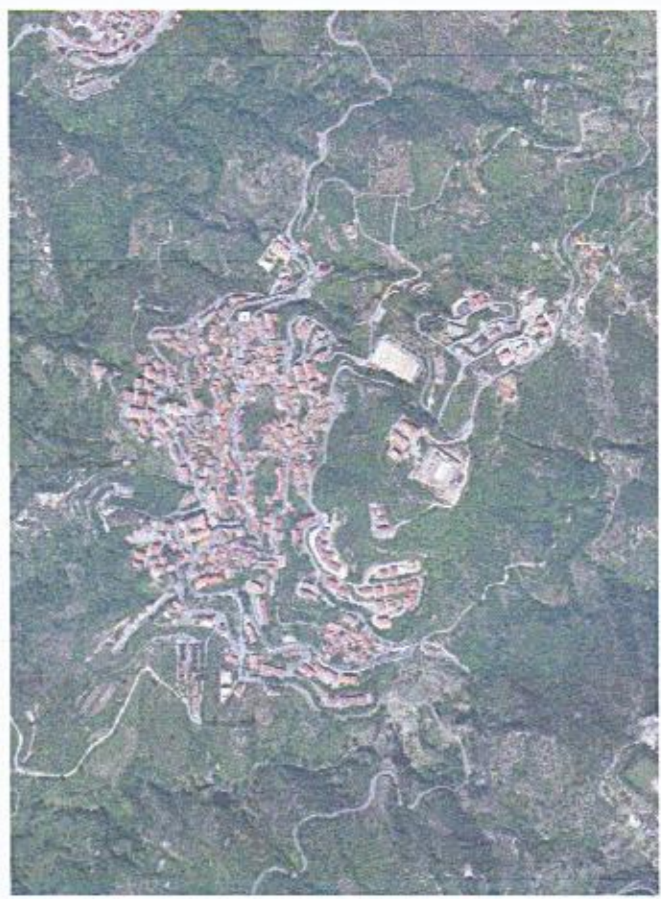

# COMUNE DI TAORMINA

Provincia di Catania



## Piano Strutturale Comunale

Elaborato **B.2.2** **Classificazione Ambienti Territorio Comunale**  
**Villaggio Silani - Villaggio Racise**

Scala  
1:2000

PROGETTISTI

Arch. **Attilio Mazzari**  
Dott. **Agostino Francesco Vivaldi**  
Collaboratori: **Giuseppe Professione**  
**Arch. Carlo Mazzari**  
**Ing. Luca Vialone Romano**



Ing. **Roberto Romano**

### LEGENDA

Indicazioni del suolo	
Strada comunale/provinciale	
Limite di Zona edo sottozona omogenea	
Area agricola	
Strada di progetto	
Pista Ciclabile	
Zone di Rispetto e Standard	
Area di rispetto corsi d'acqua	
Area di rispetto strade pubbliche	
Ambito di rispetto - Vincolo P.A.I.	
Ambito di rispetto - Fossi	
Area di verde privato	
Area parcheggi	
Standard (P d.L.)	
Area rispetto Sottaccolto/Depuratore	
Confine Area SIC	
Area SIC	
Limiti Parco Nazionale della Sila	
Confine Zona 1 - Zona 2	
Parco Nazionale della Sila Zona 1	
Parco Nazionale della Sila Zona 2	
Vincolo Monumentale ai sensi del D.lgs. n.42/2004	
Zone soggette a P.A.I.	
Area rischio frane (R1)	
Area rischio frane (R2)	
Area rischio frane (R3) - Perimetro	
Area rischio frane (R4) - Perimetro	
Area perimetro rischio frane	
Ambiti ritrovamento	
Nucleo storico	
Ambito Residenziale Consolidato (A.R.C.)	
Ambito per Nuovo Insediamento (A.N.I.)	
Ambito Lotizzazione già Convenzionata (A.L.C.)	
Ambito Speciale Turistico Recreativo (A.S.T.R.)	
Ambito Specializzato Artigianale e Produttivo (A.S.A.P.)	
Ambito di Riqualificazione (A.R.)	
Territorio agricolo e forestale - Zona agricola (Zona E)	
Zona di rispetto orientale	
Attrezzatura di servizio di uso pubblico e collettivo (Zona F)	
Ambito Forestale	
Edifici o localizzazioni particolari	
Impianto di rifornimento carburanti	

